

Institut für medizinische und pharmazeutische Prüfungsfragen

Schriftlicher Teil der Prüfung für Psychologische Psychotherapeuten

Herbst 2020

gewertete Aufgaben:	76	Misserfolge:	13 (1,19 %) ¹
Bestehensgrenze:	46	Stand:	21.09.2020

Ergebnisübersicht

Prüfungsamtsbereich	Teilnehmer	Mittelwert		Standard- abweichung
		abs.	in %	
Baden-Württemberg	95	61,74	81,23	5,85
Bayern	199	62,14	81,76	6,54
Berlin	112	61,46	80,87	5,30
Brandenburg	14	59,93	78,85	4,43
Bremen	16	59,88	78,78	6,26
Hamburg	55	61,18	80,50	6,63
Hessen	88	60,81	80,01	6,59
Mecklenburg-Vorpommern	7	61,86	81,39	5,11
Niedersachsen	45	60,96	80,20	6,09
Nordrhein-Westfalen	272	61,14	80,45	5,92
Rheinland-Pfalz	66	61,50	80,92	5,11
Saarland	25	61,80	81,32	5,49
Sachsen	51	61,29	80,65	5,05
Sachsen-Anhalt	12	59,17	77,85	5,74
Schleswig-Holstein	25	59,88	78,79	7,76
Thüringen	12	62,75	82,57	3,96
Gesamt	1094	61,36	80,73	6,02

¹ Die Misserfolgsquote ist unter Berücksichtigung des Nachteilsverbots gemäß § 16 der Ausbildungs- und Prüfungsverordnung ermittelt.

Schriftlicher Teil der Prüfung für Psychologische Psychotherapeuten Herbst 2020

Histogramm der Punktzahlen

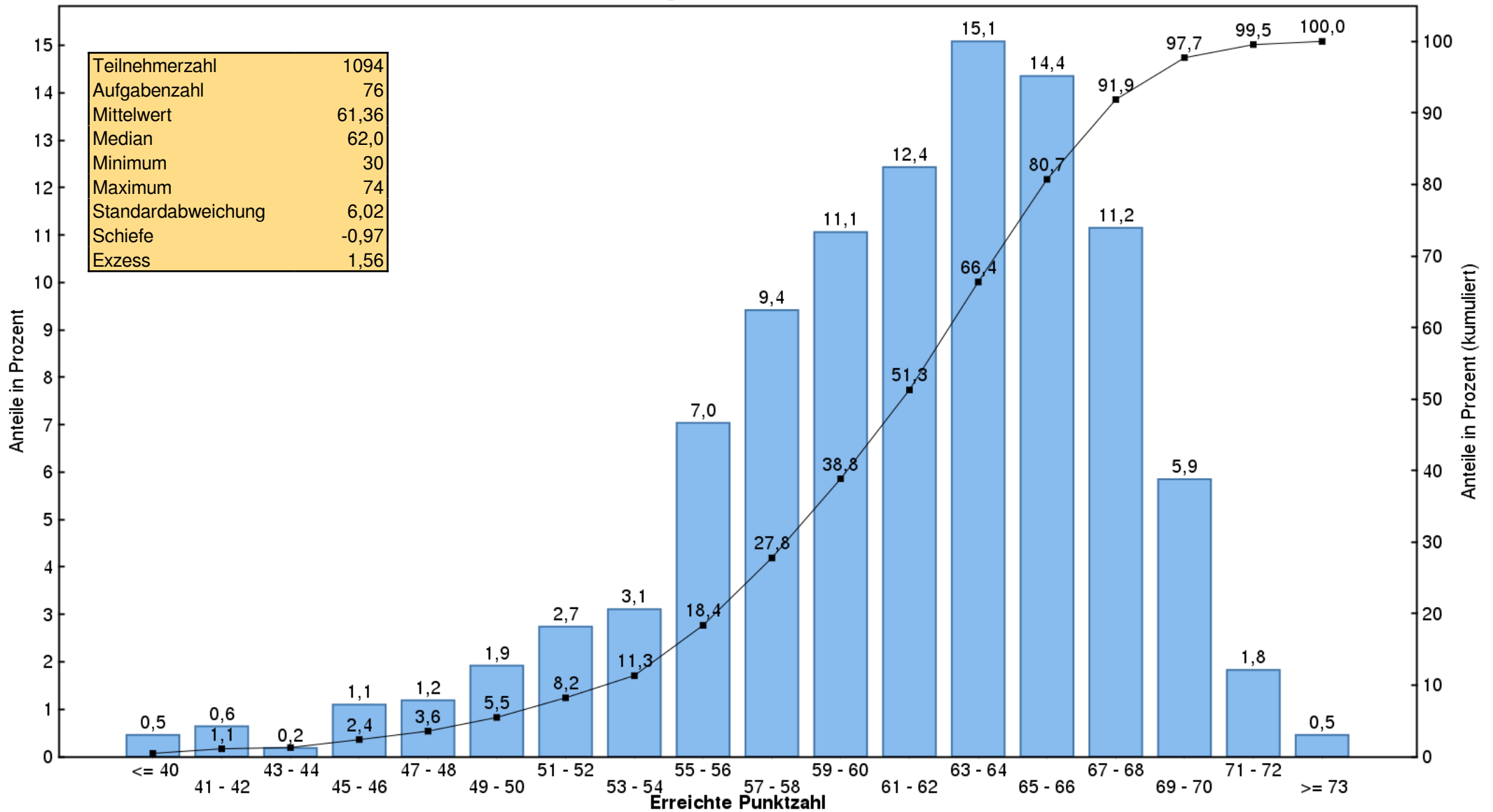

Lesebeispiel: 0,6 % aller Prüfungsteilnehmer haben eine Punktzahl zwischen 41 und 42;
80,7 % haben eine Punktzahl, die kleiner ist als 67.