

Institut für medizinische und pharmazeutische Prüfungsfragen

Schriftlicher Teil der Prüfung für Kinder- und Jugendlichenpsychotherapeuten

Herbst 2019

gewertete Aufgaben:	78	Misserfolge:	45 (12,75 %) ¹
Bestehensgrenze:	47	Stand:	30.09.2019

Ergebnisübersicht

Prüfungsamtsbereich	Teilnehmer	Mittelwert		Standardabweichung
		abs.	in %	
Baden-Württemberg	42	59,50	76,28	7,89
Bayern	63	58,49	74,99	6,84
Berlin	26	56,46	72,39	10,97
Brandenburg	10	56,90	72,95	9,49
Bremen	10	51,30	65,77	6,50
Hamburg	16	58,50	75,00	7,15
Hessen	41	56,37	72,26	8,66
Mecklenburg-Vorpommern ²	1			
Niedersachsen	25	55,04	70,56	9,67
Nordrhein-Westfalen	59	58,63	75,16	8,12
Rheinland-Pfalz	23	54,61	70,01	9,08
Saarland	5	55,80	71,54	9,17
Sachsen	8	54,00	69,23	8,56
Sachsen-Anhalt	9	56,67	72,65	5,37
Schleswig-Holstein	6	53,33	68,38	8,65
Thüringen	9	55,67	71,37	4,67
Gesamt	353	57,14	73,26	8,46

¹ Die Misserfolgsquote ist unter Berücksichtigung des Nachteilsverbots gemäß § 16 der Ausbildungs- und Prüfungsverordnung ermittelt.

² Aus Datenschutzgründen werden Ergebnisse einzelner Teilnehmer nicht angegeben, bei den Berechnungen aber berücksichtigt.

Schriftlicher Teil der Prüfung für Kinder- und Jugendlichenpsychotherapeuten Herbst 2019

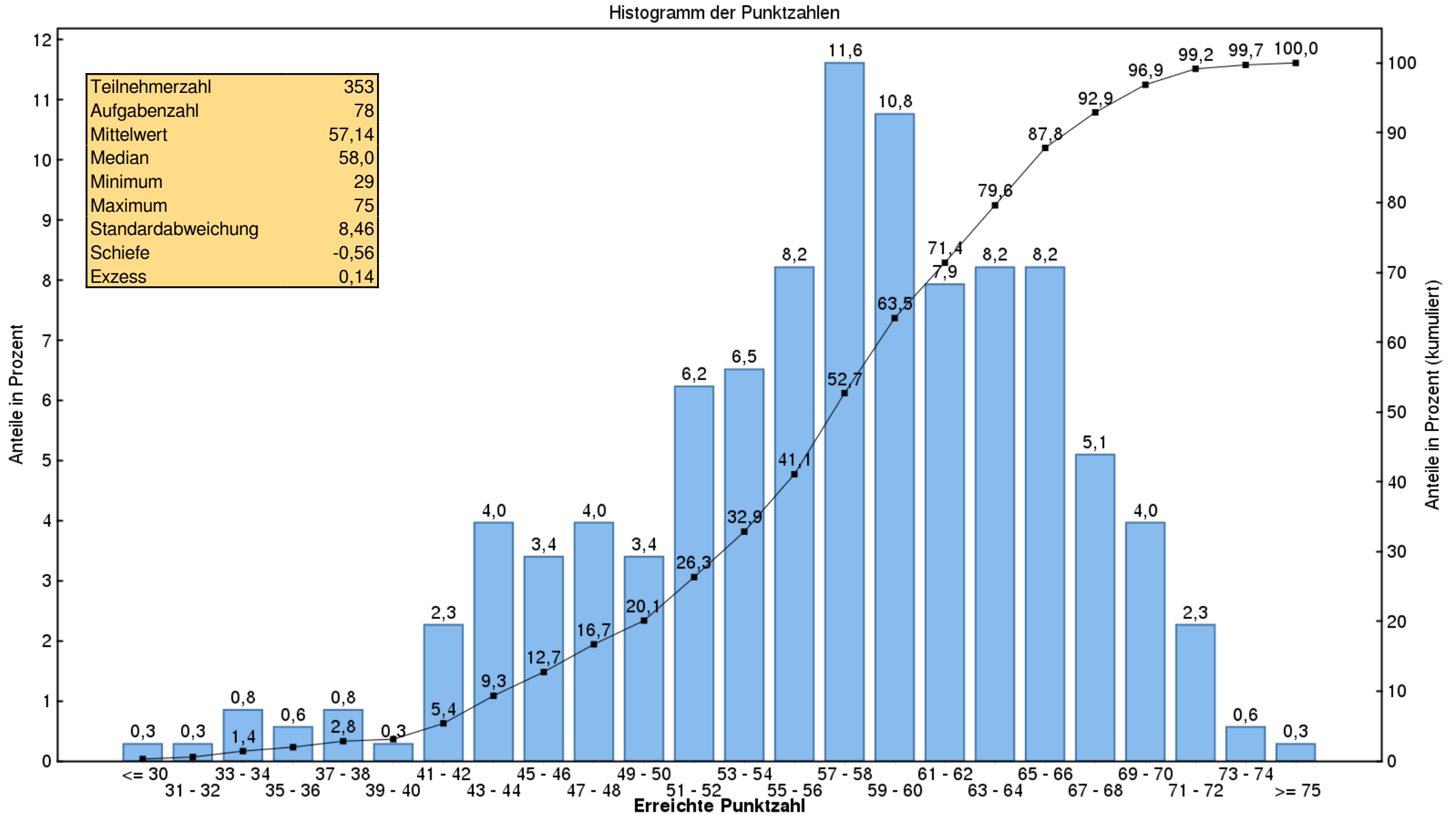

Teilnehmerzahl	353
Aufgabenzahl	78
Mittelwert	57,14
Median	58,0
Minimum	29
Maximum	75
Standardabweichung	8,46
Schiefe	-0,56
Exzess	0,14

Lesebeispiel: 3,4 % aller Prüfungsteilnehmer haben eine Punktzahl zwischen 49 und 50;
20,1 % haben eine Punktzahl, die kleiner ist als 51.