

Institut für medizinische und pharmazeutische Prüfungsfragen

Schriftlicher Teil der Prüfung für Kinder- und Jugendlichenpsychotherapeuten

Herbst 2023

| | | | |
|---------------------|----|--------------|--------------------------|
| gewertete Aufgaben: | 77 | Misserfolge: | 12 (2,75 %) ¹ |
| Bestehensgrenze: | 47 | Stand: | 27.09.2023 |

Ergebnisübersicht

| Prüfungsamtsbereich | Teilnehmer | Mittelwert | | Standard- abweichung |
|------------------------|------------|------------|-------|-------------------------|
| | | abs. | in % | |
| Baden-Württemberg | 49 | 62,57 | 81,26 | 6,97 |
| Bayern | 75 | 63,11 | 81,96 | 7,04 |
| Berlin | 33 | 61,82 | 80,28 | 7,12 |
| Brandenburg | 17 | 63,24 | 82,12 | 6,07 |
| Bremen ² | 1 | | | |
| Hamburg | 16 | 63,50 | 82,47 | 5,62 |
| Hessen | 41 | 59,49 | 77,26 | 8,45 |
| Mecklenburg-Vorpommern | 2 | 65,00 | 84,42 | 3,00 |
| Niedersachsen | 44 | 61,84 | 80,31 | 7,03 |
| Nordrhein-Westfalen | 94 | 62,01 | 80,53 | 6,75 |
| Rheinland-Pfalz | 12 | 66,50 | 86,36 | 4,72 |
| Saarland | 3 | 63,00 | 81,82 | 4,55 |
| Sachsen | 15 | 60,27 | 78,27 | 8,70 |
| Sachsen-Anhalt | 8 | 62,00 | 80,52 | 5,77 |
| Schleswig-Holstein | 8 | 63,12 | 81,98 | 5,75 |
| Thüringen | 19 | 62,05 | 80,59 | 6,15 |
| Gesamt | 437 | 62,22 | 80,80 | 7,06 |

¹ Die Misserfolgsquote ist unter Berücksichtigung des Nachteilsverbots gemäß § 16 der Ausbildungs- und Prüfungsverordnung ermittelt.

² Aus Datenschutzgründen werden Ergebnisse einzelner Teilnehmer nicht angegeben, bei den Berechnungen aber berücksichtigt.

Schriftlicher Teil der Prüfung für Kinder- und Jugendlichenpsychotherapeuten Herbst 2023

Histogramm der Punktzahlen

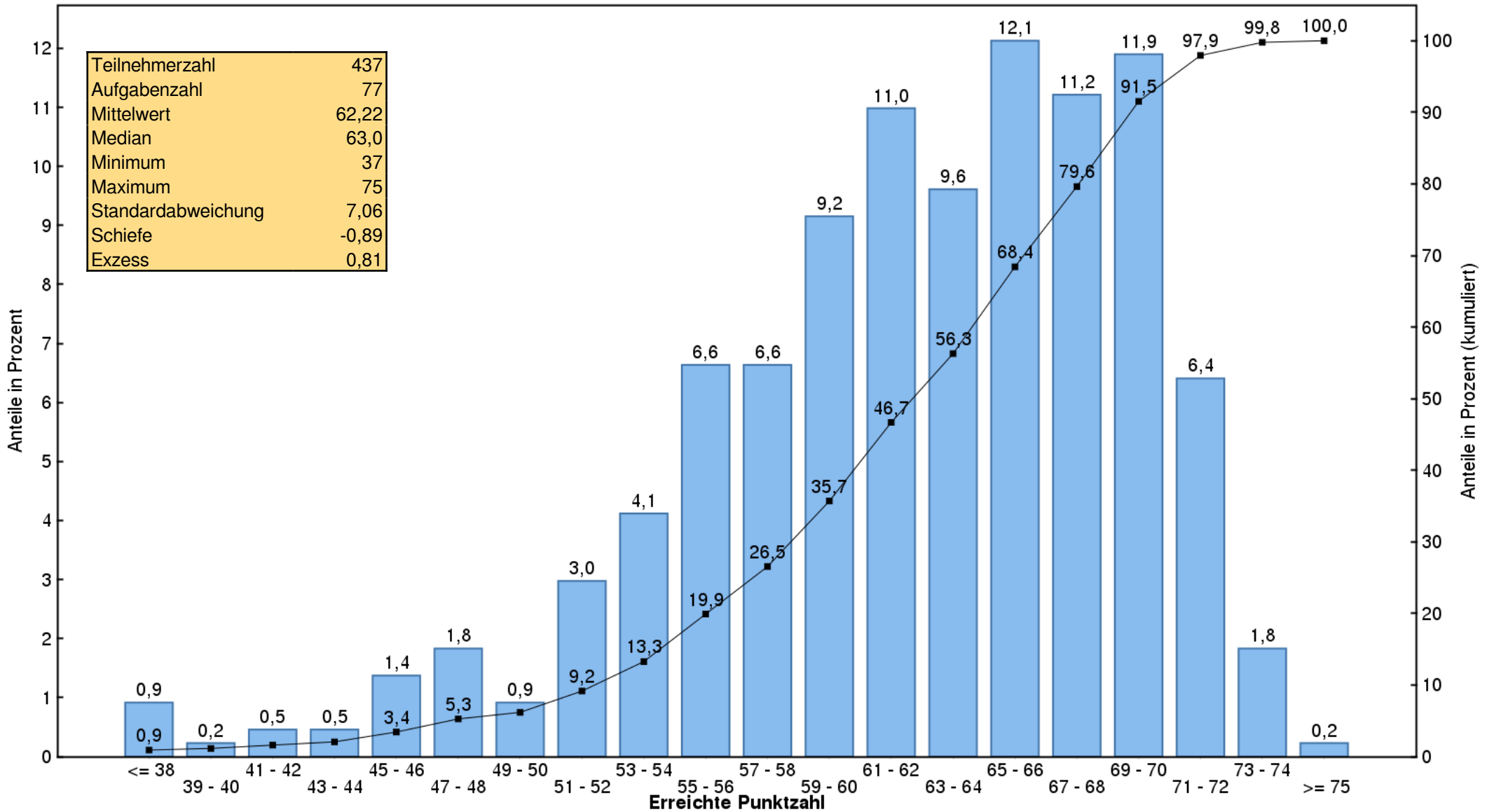

Lesebeispiel: 1,4 % aller Prüfungsteilnehmer haben eine Punktzahl zwischen 45 und 46;
79,6 % haben eine Punktzahl, die kleiner ist als 69.