

Institut für medizinische und pharmazeutische Prüfungsfragen

Schriftlicher Teil der Prüfung für Kinder- und Jugendlichenpsychotherapeuten

Frühjahr 2022

| | | | |
|---------------------|----|--------------|--------------------------|
| gewertete Aufgaben: | 78 | Misserfolge: | 20 (3,80 %) ¹ |
| Bestehensgrenze: | 47 | Stand: | 25.04.2022 |

Ergebnisübersicht

| Prüfungsamtsbereich | Teilnehmer | Mittelwert | | Standard- abweichung |
|---------------------|------------|------------|-------|-------------------------|
| | | abs. | in % | |
| Baden-Württemberg | 72 | 61,79 | 79,22 | 8,77 |
| Bayern | 88 | 61,97 | 79,44 | 7,11 |
| Berlin | 36 | 61,31 | 78,60 | 7,71 |
| Brandenburg | 21 | 63,24 | 81,07 | 8,80 |
| Bremen | 5 | 65,00 | 83,33 | 2,90 |
| Hamburg | 20 | 63,95 | 81,99 | 6,53 |
| Hessen | 49 | 62,84 | 80,56 | 5,66 |
| Niedersachsen | 46 | 60,78 | 77,93 | 8,49 |
| Nordrhein-Westfalen | 108 | 63,48 | 81,39 | 5,97 |
| Rheinland-Pfalz | 19 | 62,11 | 79,62 | 7,48 |
| Saarland | 2 | 58,00 | 74,36 | 4,00 |
| Sachsen | 25 | 60,28 | 77,28 | 6,65 |
| Sachsen-Anhalt | 13 | 61,54 | 78,90 | 5,98 |
| Schleswig-Holstein | 6 | 62,00 | 79,49 | 4,32 |
| Thüringen | 17 | 63,41 | 81,30 | 8,00 |
| Gesamt | 527 | 62,29 | 79,85 | 7,27 |

¹ Die Misserfolgsquote ist unter Berücksichtigung des Nachteilsverbots gemäß § 16 der Ausbildungs- und Prüfungsverordnung ermittelt.

Schriftlicher Teil der Prüfung für Kinder- und Jugendlichenpsychotherapeuten Frühjahr 2022

Histogramm der Punktzahlen

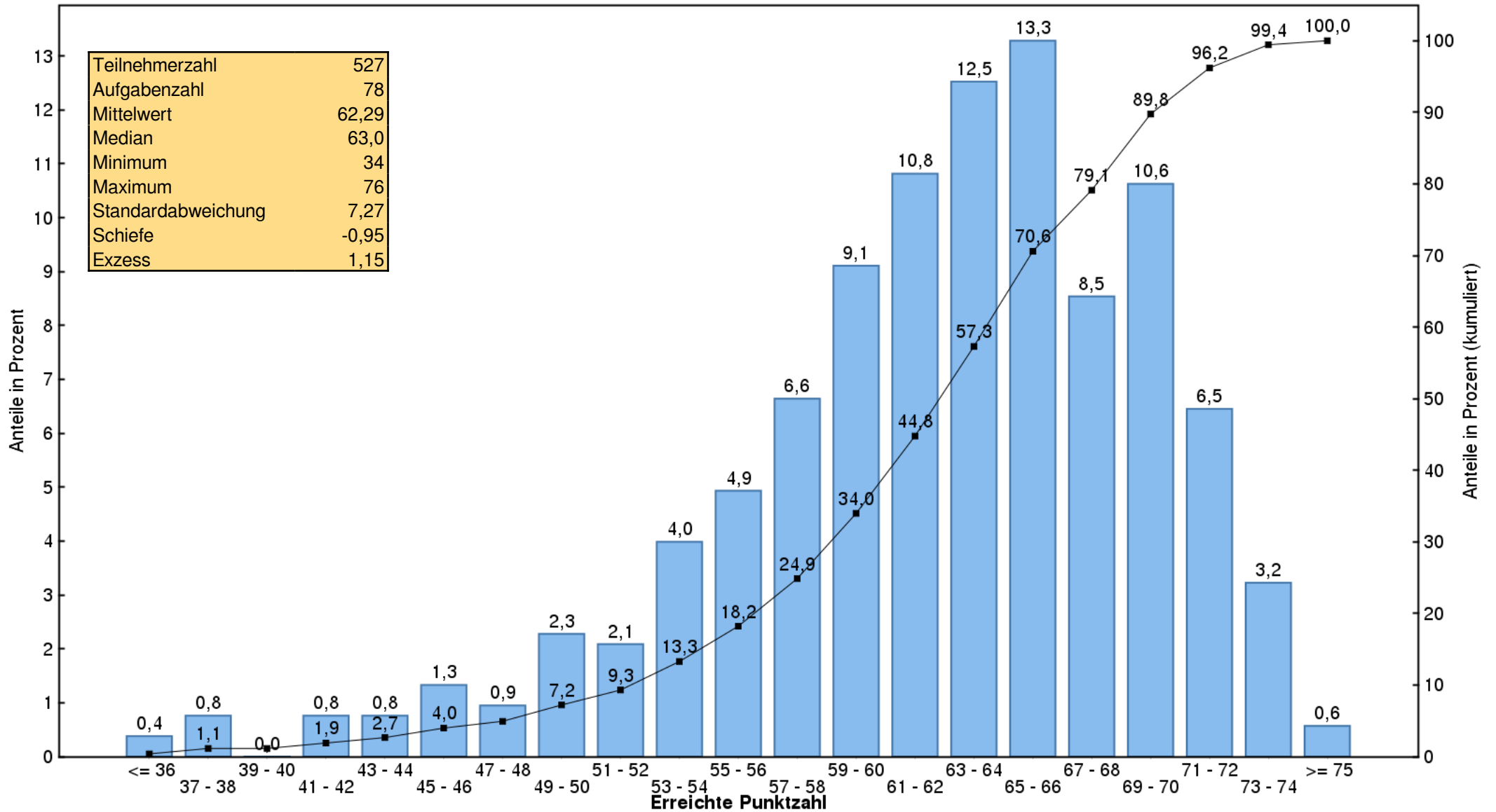

Lesebeispiel: 2,1 % aller Prüfungsteilnehmer haben eine Punktzahl zwischen 51 und 52;
24,9 % haben eine Punktzahl, die kleiner ist als 59.